

GPS ELECTORAL

Guía práctica para navegar el 2026

¿CÓMO NAVEGAR EL 8 DE MARZO?



Las dos carreras del 2026

Este domingo pasan varias cosas al mismo tiempo. Colombia vota Congreso, se realizan las consultas interpartidistas y vuelve también la Fórmula 1. No es una coincidencia menor. Como en el arranque de una temporada de F1, todavía no se define el campeonato, pero ya empieza a verse quién tiene carro, quién tiene equipo y quién simplemente logró clasificar a la parrilla. Mientras las consultas sirven para medir liderazgos presidenciales, las legislativas revelan algo igual de importante: cuánta gasolina política tiene realmente cada partido en el tanque. Entre votos, maquinarias y negociaciones, el tablero empieza a ordenarse.

Esta guía busca justamente eso: ayudar a navegar el 8 de marzo, entender qué se vota realmente ese día y qué señales deja la jornada para la carrera política que apenas comienza.

La carrera por el Capitolio



La carrera por la Casa de Nariño



LA CARRERA POR EL CAPITOLIO



Si la carrera presidencial es la que se lleva las cámaras, la elección al Congreso es la que realmente define el terreno de juego. Allí se decide quién tendrá capacidad de gobernar, quién podrá bloquear y quién tendrá que aprender a negociar.

El Congreso de la República es, en esencia, el tablero donde se construyen —o se frenan— las mayorías políticas. Sus números, su composición y sus reglas determinan el margen real de acción del próximo gobierno.

Antes de mirar candidatos o campañas, vale la pena entender cómo está construido ese tablero: cuántas curules están en juego, cómo se reparten y qué se necesita realmente para alcanzar una mayoría. Porque en política, como en cualquier carrera larga, la aritmética suele ser tan importante como la velocidad.

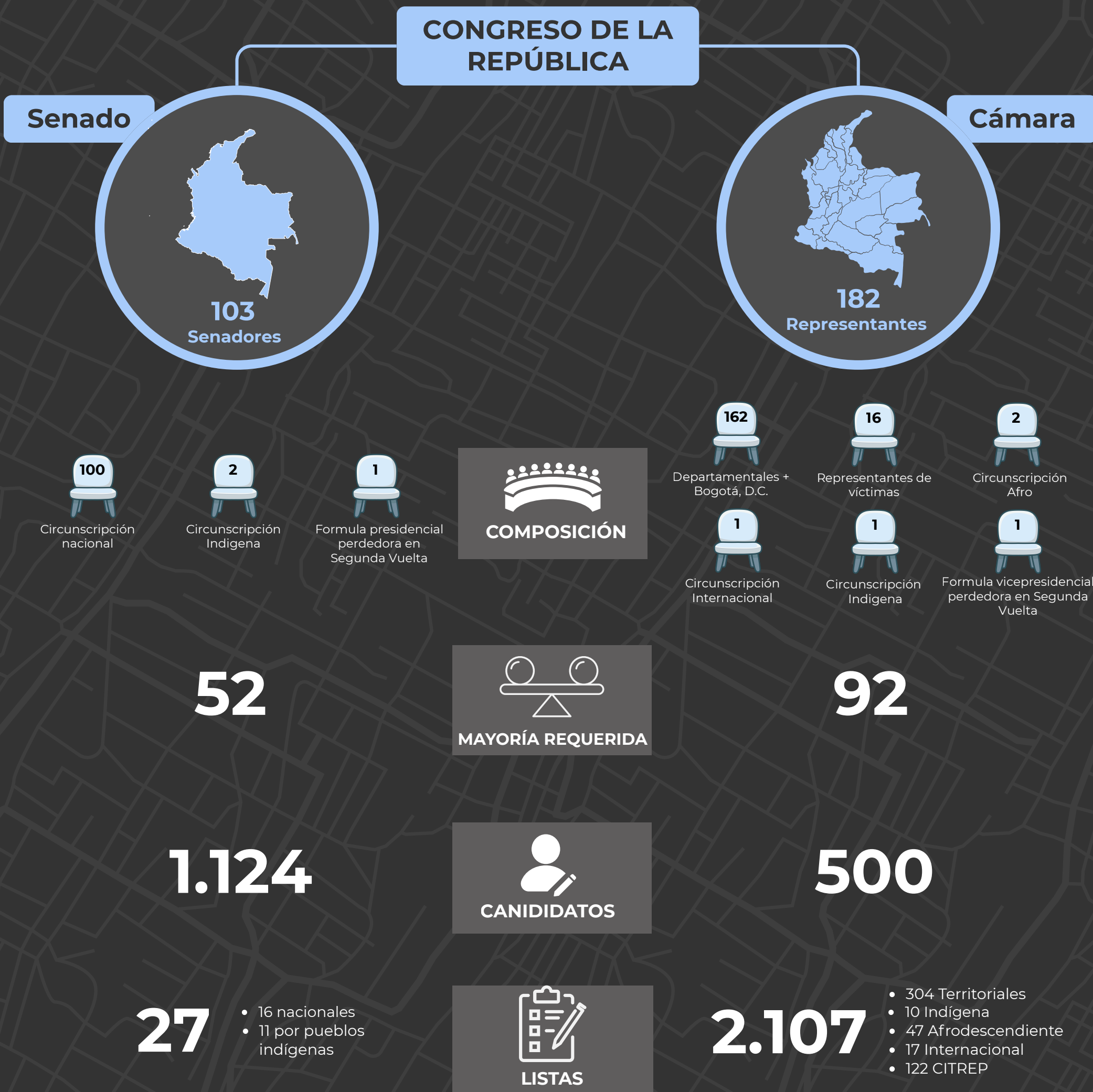

LOS NÚMEROS DE LA JORNADA

LA PARTICIPACIÓN HISTÓRICA

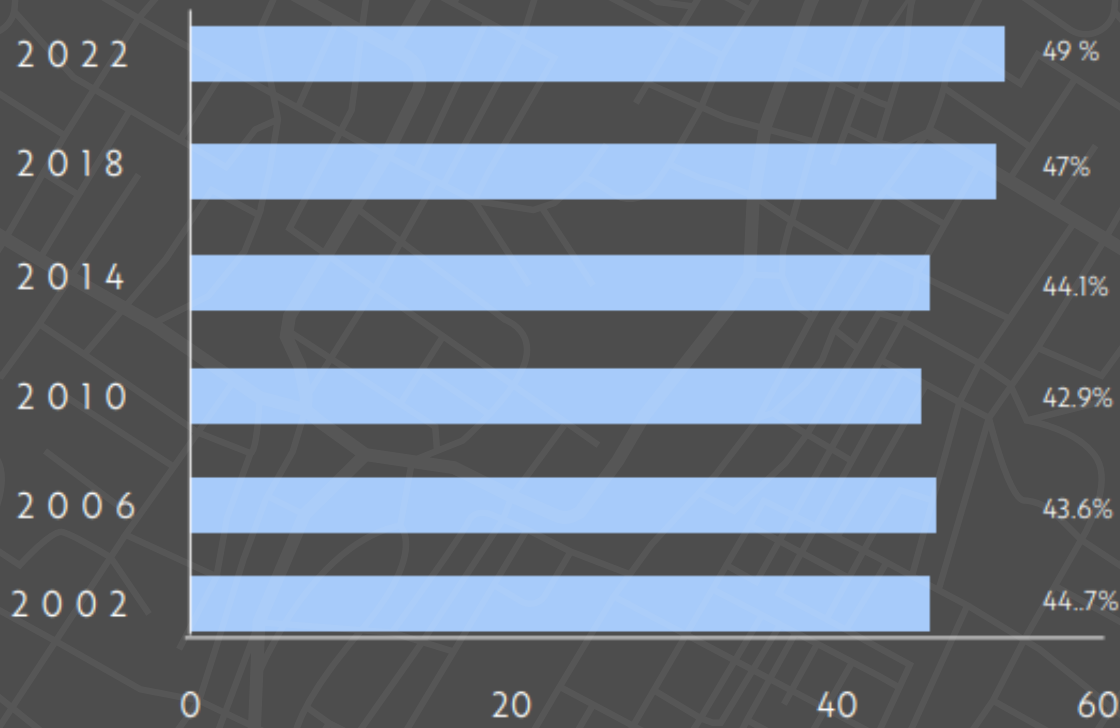

Históricamente, la elección al Congreso solo la hace un poco menos de la mitad del país.

¿QUÉ SE ESPERA PARA EL DOMINGO?



41,3 millones
Censo Electoral
2026



19 - 20 millones
Participación esperada
47 - 48%

580.000 aprox
Umbral (3%)

Lo que necesitan los partidos para mantener su Personería Jurídica y tener representación en el Congreso

175.000 aprox
Cifra Repartidora

Método matemático que se utiliza en Colombia para convertir los votos obtenidos por las listas en escaños dentro

DIME TU CABEZA DE LISTA Y TE DIRÉ QUIÉN ERES

En elecciones legislativas, las cabezas de lista funcionan como la carta de presentación de cada partido. No solo ordenan la lista: también proyectan identidad, mensaje político y el tipo de electorado que buscan movilizar.

  Carolina Corcho	  Gloria Gaitan	  Gustavo García	  Luis Garzón	  Lidio García	  Juan Lemos	  Juan S. Gómez
  Betzy Martínez	  David Barguil	  Carlos Motoa	  Oscar Ortiz	  Juliana Gutiérrez	  Andrés Forero	  Enrique Gómez

¿QUÉ DICEN LOS ASTROS?

Estimar la composición del Senado es especialmente difícil solo con encuestas. La elección legislativa exige también conocimiento del terreno: listas, maquinarias, territorios y dinámicas históricas. Esta proyección combina datos y lectura política del tablero; no pretende ser humo, sino una aproximación informada antes de que hablen los votos.

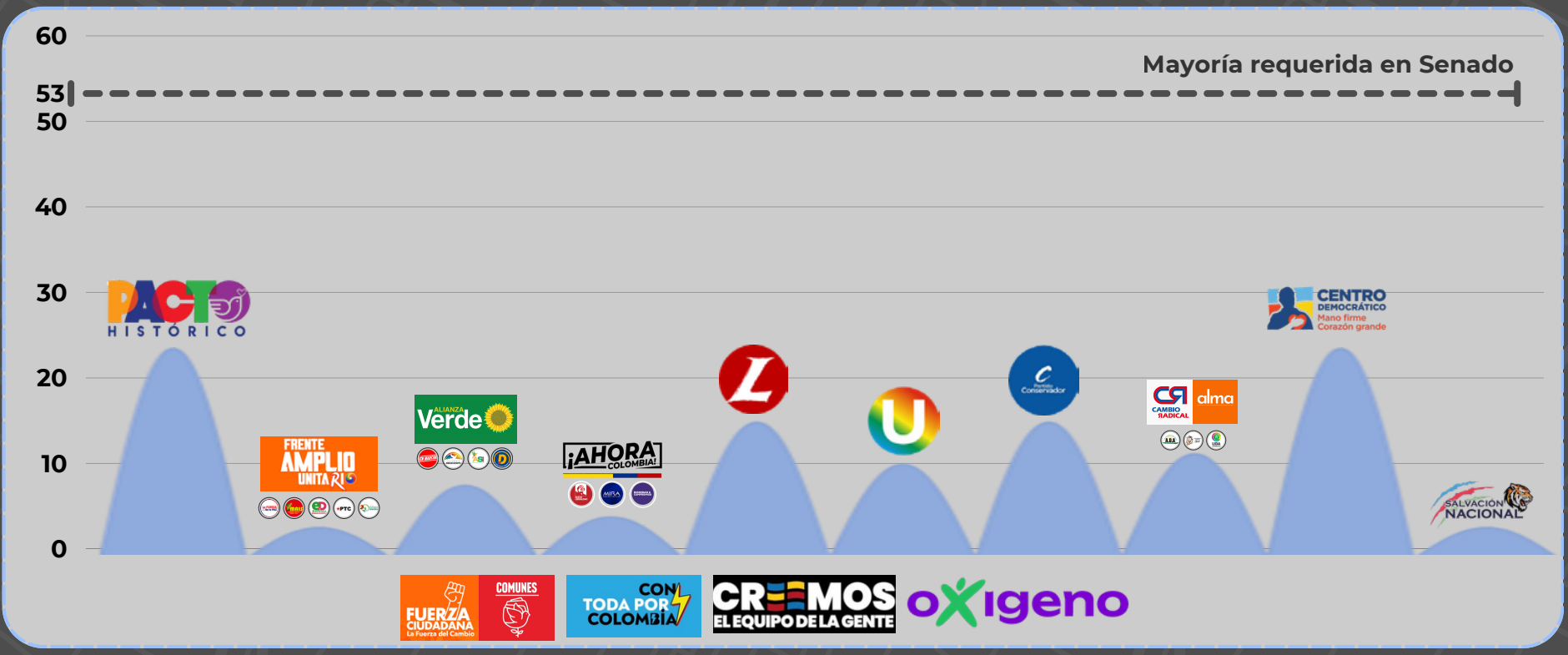

¿POR DONDE HAN IDO LAS MAREAS PREVIAS?

Este recorrido histórico permite entender que la disputa del 2026 no empieza hoy: viene condicionada por ciclos de expansión y contracción que determinan quién resiste, quién se hunde y quién logra surfear hacia el Capitolio

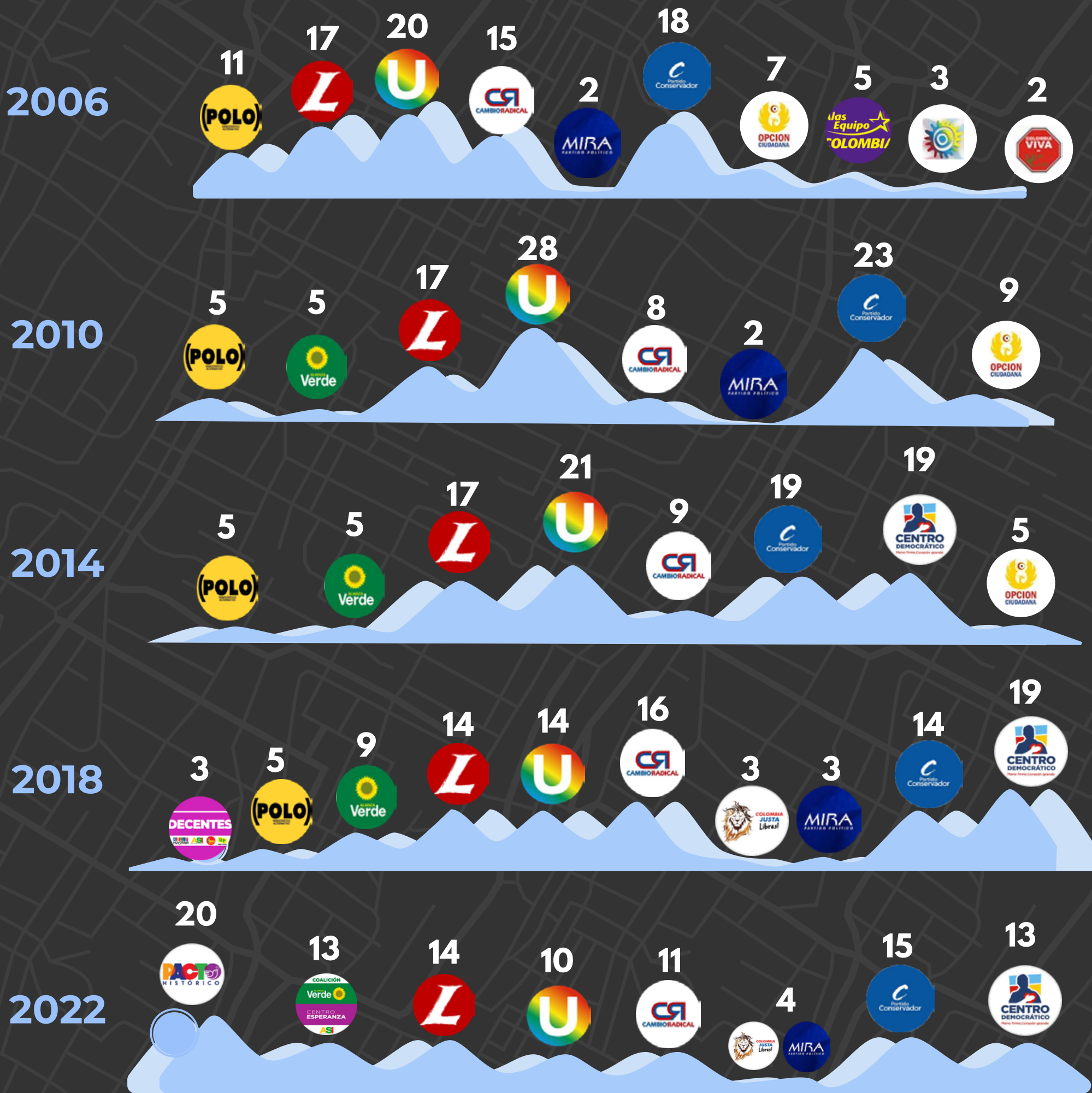

LA CARRERA POR LA CASA DE NARIÑO



Las consultas interpartidistas del 8 de marzo se convierten en el primer gran pulso de fuerza de la carrera presidencial. Más allá de escoger candidatos, funcionan como un termómetro para medir liderazgos, movilización electoral y capacidad de articular coaliciones.

En un escenario político fragmentado, las consultas buscan ordenar el tablero y ofrecer candidaturas con mayor volumen político. Si la unión hace la fuerza, el resultado de estas votaciones mostrará qué bloques logran consolidarse y cuáles seguirán navegando divididos.

Frente por la vida



Daniel Quintero



Roy Barreras



Viviana Bernal



Héctor Pineda



Lucio Torres

¿QUÉ ESPERAR?

Daniel Quintero marcó mejor en las encuestas pero el arma secreta de Roy Barreras es la maquinaria política. La gran duda es si le funcionará o si Quintero da la sorpresa.

Por supuesto, que el lunes el otro gran interrogante es si alcanzan o no un acuerdo con Iván Cepeda o si van a ir separados a Primera Vuelta.

Consulta de las soluciones



Claudia López



Leonardo Huerta

¿QUÉ ESPERAR?

Parece haber resultado la apuesta de Claudia. Con más de un millón de votos podría forzar a Fajardo a una alianza o posicionarse como la única candidata "de centro"

Gran consulta por Colombia



Paloma Valencia



Vicky Dávila



Juan M. Galán



Juan C. Pinzón



Juan D. Oviedo



Aníbal Gaviria



Enrique Peñalosa



David Luna



Mauricio Cárdenas

¿QUÉ ESPERAR?

Paloma, además de ser la única con partido empujándola- parte como la favorita en las encuestas pero en los últimos días se han reacomodado las tendencias. ¿Habrá una sorpresa?

La gran duda será si el lunes, este electorado se mantiene unido o se dispersa. Para eso, la fórmula vicepresidencial será clave.

LOS QUE ESTÁN ESPERANDO

Y aunque las consultas concentran buena parte de la atención, no todos los candidatos están en esa carrera. Un grupo importante decidió saltarse ese filtro y llegar directamente a la primera vuelta.

De acá saldrán alianzas, adhesiones, formulas vicepresidenciales, retiradas, etc. El próximo 13 de marzo vence el plazo para que se inscriban las formulas y posteriormente, entre el 16 y 20 se podrán hacer modificaciones. Solo hasta ese día conoceremos el tarjetón definitivo.

SPOILER ALERT: NO VAN A LLEGAR TODOS ESTOS A LA PRIMERA VUELTA.

ASÍ ESTÁ -POR AHORA- EL TARJETÓN DEL 31 DE MAYO



Iván Cepeda



Carlos Caicedo



Clara López



Juan F. Cristo



Luis Gilberto Murillo



Sergio Fajardo



Maurice Armitage



Mauricio Lizcano



Sondra Macollins



Alexander Henao



Abelardo de la Espriella



Santiago Botero



Miguel Uribe L.



Daniel Palacios



Carlos Felipe Córdoba



LOS NÚMEROS PARA LA PRESIDENCIA

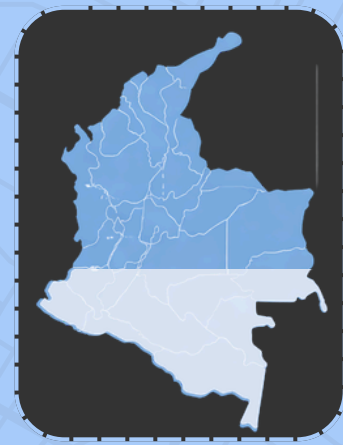
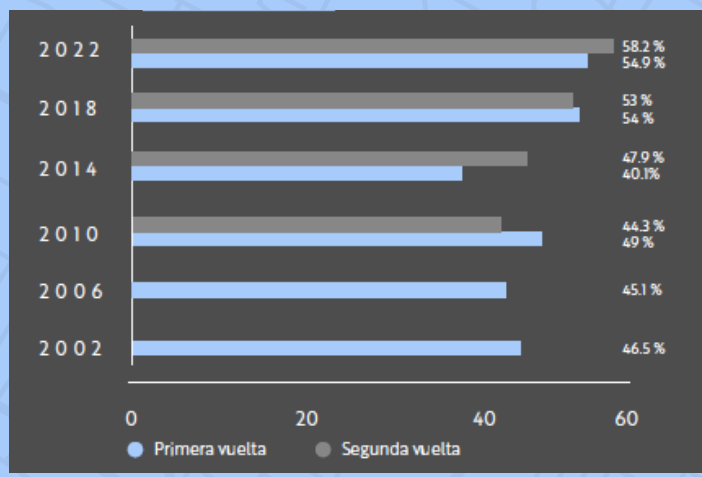

A diferencia del Congreso, la participación en Presidenciales es un poco mejor. Sin embargo, no supera el 60%

41,3 millones Censo electoral	6'000.000 aprox Segunda vuelta (25,12%)
24'000.000 aprox Participación esperada (57 - 59%)	12'000.001 aprox Ganador (50% + 1)

¿Y PARA LAS CONSULTAS?

Y aunque las consultas concentran buena parte de la atención, no todos los candidatos están en esa carrera. Un grupo importante decidió saltarse ese filtro y llegar directamente a la primera vuelta presidencial.

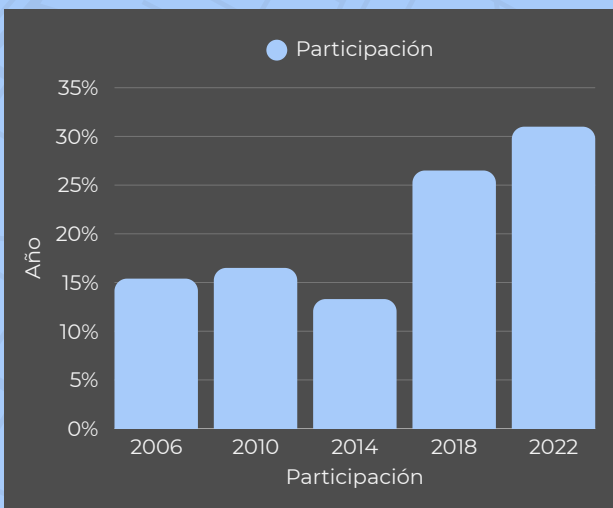

Marzo de 2006
Consultas Internas
Participación **(15,4%)**

Marzo de 2010
Consultas Internas
Participación **(16,5%)**

Marzo de 2014
Consultas Internas
Participación **(13,3%)**

Marzo de 2018
Consulta interpartidista
Participación **(26,5%)**

INCLUSIÓN SOCIAL PARA LA PAZ
CONSULTA POR COLOMBIA

Marzo de 2022
Consulta interpartidista
Participación **(31%)**

DIÁGNOSTICOS Y NO PRONÓSTICOS

Las encuestas ofrecen una fotografía del momento, pero no necesariamente del resultado final. Cuando se proyectan a un escenario electoral real —con participación efectiva y decisiones de última hora— el tablero puede verse distinto. Además de todo, las encuestas aún miden escenarios irreales y por eso la dispersión del voto.

Este ejercicio que agrupa intenciones de voto ponderadas deja algunas señales claras: algunos candidatos crecen, otros pierden impulso y varios bloques mantienen su posición. Pero hay un dato que pesa más que todos los demás: el volumen de indecisos. Ese segmento, que hoy no está con nadie, será probablemente el que termine inclinando la balanza electoral.

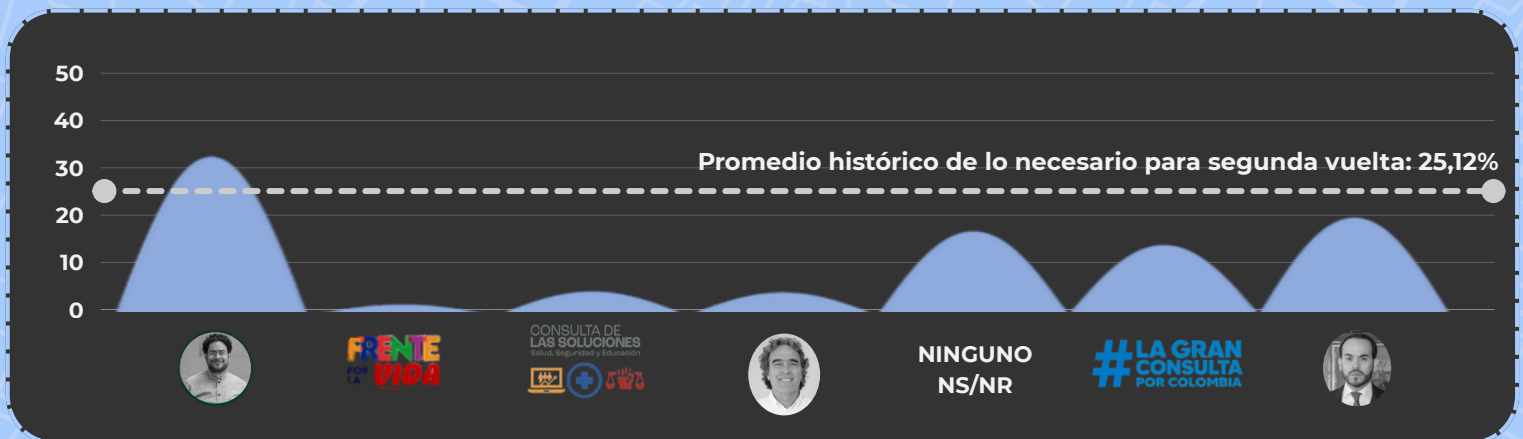

¿Y qué muestra esa foto, proyectada a un escenario potencialmente real?



Claudia crece



Fajardo cae



LA GRAN CONSULTA POR COLOMBIA



Cepeda, Abelardo y la Gran Consulta se mantienen.



Y, sobre todo, los indecisos siguen ahí

Ese bloque —el que no está con nadie— será el que termine definiendo la elección. Ese bloque está esperando que la campaña le hable. Ese bloque quiere alternativas. Ese bloque, aún no sabe por quién votar, porque si tuviera una preferencia clara, ya estaría jugando.

LAS MAREAS PREVIAS

Saber de dónde venimos puede ayudar a entender a dónde vamos. Así se han venido moviendo las mareas electorales durante los últimos 25 años.

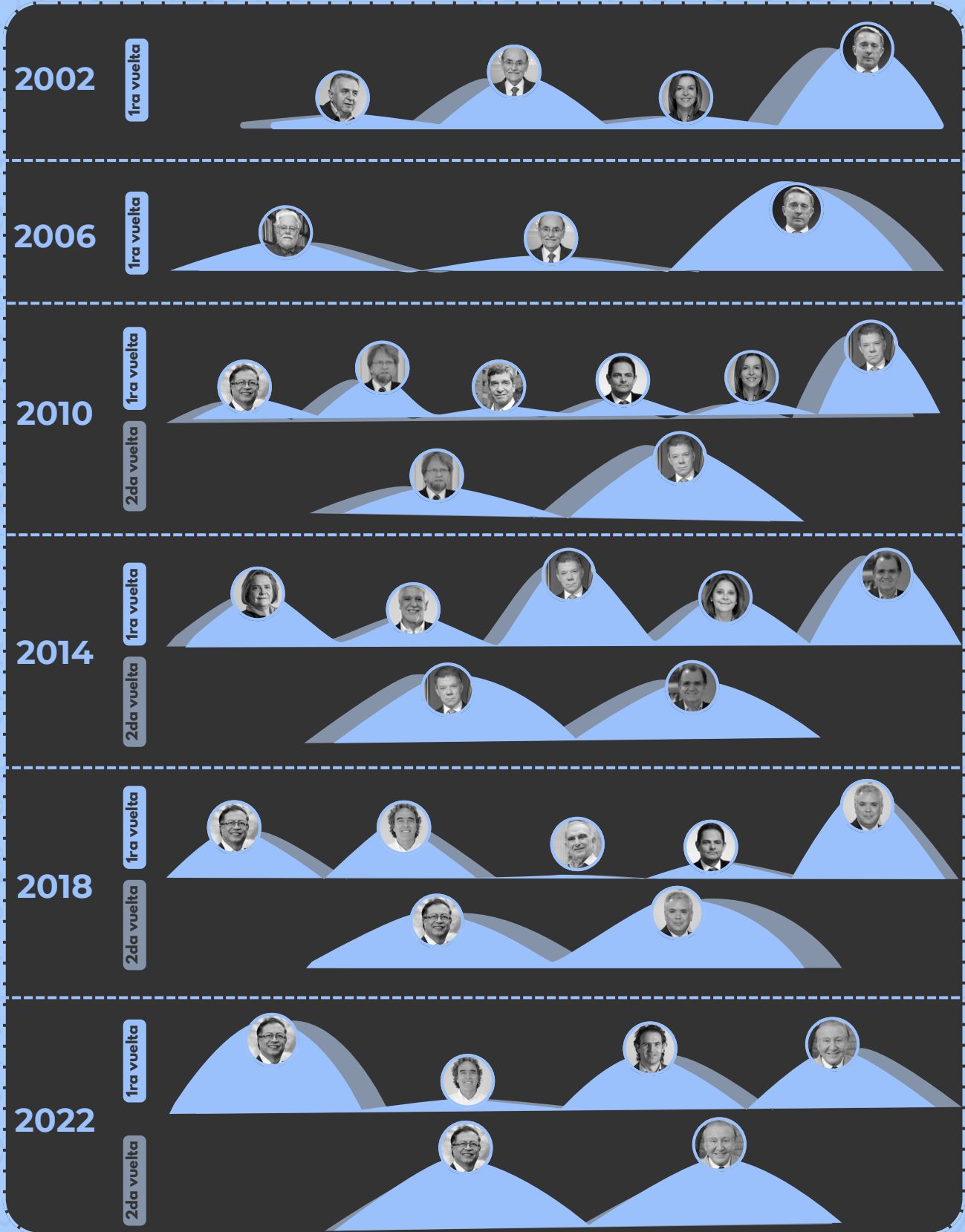

8 PREGUNTAS QUE EL 8 DE MARZO AYUDARÁ A RESOLVER

1

¿El Frente Amplio e Iván Cepeda alcanzarán un acuerdo para ir juntos a Primera Vuelta?

2

¿A Roy Barreras le funcionará la maquinaria o Quintero se queda con tiquete?

3

¿El bloque de la Gran Consulta se mantendrá unido sin importar quien gane el domingo?

4

¿Sergio Fajardo y Claudia López alcanzarán un acuerdo o irán fragmentados a Primera Vuelta?

5

¿Quién será la formula vicepresidencial de Cepeda y Abelardo?

6

¿A dónde irá el apoyo de los partidos tradicionales?

7

¿Habrá sorpresa en la Gran Consulta?

8

¿Claudia López superará el millón de votos?

DE TODOS LOS SABORES Y COLORES

Entre los más de 3.000 candidatos al Congreso y los -por ahora- 17 a la Presidencia, hay múltiples propuestas e ideas. Estas herramientas le pueden ayudar a encontrar sus elegidos. Dando click en cada imagen irá a cada plataforma. ¡Aprovechelas!

La carrera por el Capitolio



Keep Up

Colombia

Populus Senado 2026

Descubre 3 candidatos afines a tus posturas

12 preguntas • Menos de 3 minutos

La carrera por la Casa de Nariño



ACENTO COLOMBIA

Match Presidencial

5 preguntas. 17 candidatos. Descubrí cuál es tu match político para las elecciones 2026.

La Silla Vacía.

ENCUENTRE POR QUIÉN VOTAR AL CONGRESO

Click aquí

EL TIEMPO

Análisis de afinidad política
CONSULTAS INTERPARTIDISTAS

PRACTICA TU VOTO EN 15 SEGUNDOS

Encuentra tu candidato y vota

PRACTICA ANTES DE JUGAR ¡JUGAR!

NUESTRA INVITACIÓN FINAL

¿Votamos por programas o por algoritmos?

Más grave que quién gane la elección es la binarización de la democracia.

Una democracia funcional no solo requiere buenos candidatos, requiere mejores ciudadanos.

Se enfatiza la necesidad de pasar de la reacción emocional al análisis estratégico y la madurez política del electorado.

1. La "Instagramización del voto"



La política se desplaza de lo programático a lo visceral; las redes sociales simplifican debates complejos y priorizan las emociones sobre la capacidad de ejecución.

2. Debilitamiento de partidos



Los partidos tradicionales son reemplazados por formaciones "relámpago"; sin estructuras sólidas se pierde el control institucional y la responsabilidad democrática.

3. El día después de la elección



La democracia no termina en las urnas; la convivencia depende de evitar la desinformación, desarmar discursos apocalípticos y sostener el diálogo político.

CAUCE

navegar la complejidad



NAVEGUEMOS JUNTOS



Navegación Política,
Regulatoria & Electoral



Legitimidad
Corporativa



Negociación Estratégica &
Gestión de Acuerdos



DIEGO BAQUERO
Socio



PABLO CARDENAS
Socio